

WebProxy Cache +Videos:

El servidor **WebProxy** de Mikrotik Expert llamado **Magic.QoS** es la solución ideal para los ISP ó Empresas que pretenden resolver el Item de ahorro de ancho de banda, con el valor agregado en la calidad de navegación de los usuarios.



En la actualidad, los contenidos disponibles en la web son multimedia, generando un alto consumo ancho de banda.

Esta solución se caracteriza principalmente por generar el almacenamiento de objetos (imágenes, archivos, css) y videos multimedias de los principales servidores de contenido como **Youtube**, **DailyMotion**, **Google Video**, entre otros.

Las capacidades de este proxy cache son notables **ya que permite cachear (almacenar)** los siguientes objetos:

- Imágenes
- Descargas
- Actualizaciones de Windows y Antivirus
- Videos

Las Empresas que confían en este producto han experimentado un ahorro notable de ancho de banda, llegando en algunos casos hasta un 30%, manteniendo la navegación constante con excelente respuesta de sus clientes.

Un beneficio que en la actualidad es de suma importancia, la visualización de videos y la capacidad de almacenar estos videos sin inconvenientes. Este producto le permite a su vez la entrega al usuario del video almacenado en el momento que sea requerido y a una máxima velocidad, que notara la diferencia con lo que normalmente este utiliza.

Imagínese el siguiente escenario: Hay un video de moda que esta siendo visitado por los usuarios de internet, uno de ellos es su cliente, lo visualiza y éste queda almacenado en **Magic.QOS**. Un segundo usuario ingresa al mismo link. Al visualizar el video, éste es cargado sin limites de ancho de banda. La sensación de velocidad del usuario es notable.

Sus clientes se lo harán saber...

Mikrotik Expert

Paraná 340

Rio Cuarto - Córdoba

(5800) - Argentina

Tel: +54 358 4210029

Cel: +358 155098412

info@mikrotikexpert.com

www.mikrotikexpert.com

Esquema de conexión:

La ventaja de tener esta solución es que son casi innecesarios los cambios en la arquitectura de la red para poder implementarlo, ya que se lo coloca en una DMZ con su Router Core, como se muestra en el siguiente gráfico:

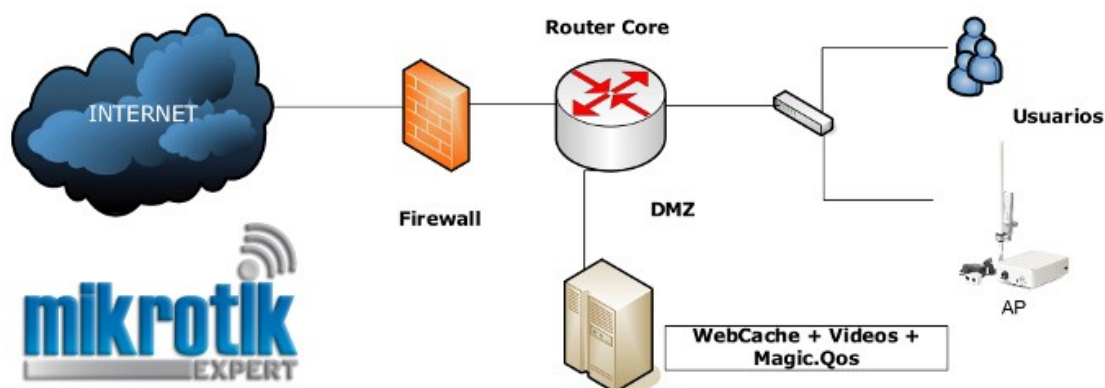

Servidor:

El sistema de cache viene instalado en un potente servidor **IBM x3200 M2 Xeon** de alto desempeño:



- * Dual-Core de 3.0GHZ
- * 6MB de Cache L2
- * 1GB RAM
- * 250GB HD SAS SATA 7200rpm Hot-Swap
- * 2 GigaEthernet
- * 1 año garantía 24x7 de **IBM**

La solución del Webproxy Cache ya llega a Ud. instalado en un **servidor IBM** y cuenta con diferentes agregados para llevar las estadísticas y reportes de los usuarios, sitios donde ingresaron, consumo, etc.

Posee la capacidad de visualizar los videos almacenados, además de conocer la cantidad total que han sido acumulados en el sistema.

Este servicio además dispone de **1 año de actualizaciones** del Sistema Operativo, nuevos sitios de videos para almacenar y agregados en el panel de administración solo con la compra de un servidor.

Puede consultarnos para obtener más información sobre el producto.

Mikrotik Expert

Paraná 340

Rio Cuarto - Córdoba

(5800) - Argentina

Tel: +54 358 4210029

Cel: +358 155098412

info@mikrotikexpert.com

www.mikrotikexpert.com